

Регулируемые каретки

ХАРАКТЕРИСТИКИ

Типы

- Тип **D**: с ручкой управления
- Тип **H**: с маховиком (от 50 размера и более)
- Тип **DN**: с ручкой управления и цифровым индикатором положения DD51 (начиная с размера 50) (см. стр. 718)
- Тип **DR**: с ручкой управления и цифровым индикатором положения DD51 (начиная с размера 50) (см. стр. 718)
- Тип **HN**: с маховиком и цифровым индикатором положения DD51 (начиная с размера 50) (см. стр. 718)
- Тип **HR**: с маховиком и цифровым индикатором положения DD51 (начиная с размера 50) (см. стр. 718)
- Тип **S**: без регулируемого шпинделя и рабочего элемента (т.е. для монтажа пневматического цилиндра)

Артикул

- № **1**: без регулируемого рычага управления
- № **2**: с регулируемым рычагом управления (только от b=50)

Салазки / торцевые пластины

Алюминий прессованный
анодированное выдвигание, естественный цвет

Направляющие валы
Нержавеющая сталь

Привод

- Главный шпиндель / шарикоподшипник из нержавеющей стали
- Пластиковая гайка винтовой передачи

Крепёжные винты
Нержавеющая сталь

Ручка управления / Кольцевая шкала
Алюминий, анодированный, чёрный цвет

ИНФОРМАЦИЯ

Регулируемые каретки GN 900 могут быть объединены с рядом адаптеров для получения различных конфигураций оси.

Эти крепёжные блоки и соединительные комплекты (GN 900.1, GN 900.2, GN 900.3) могут быть установлены на регулируемых каретках быстрым и лёгким способом.

Для точной регулировки предусмотрена кольцевая шкала с ценой деления 0,05 мм, с цифровым индикатором положения - 0,02 мм.

Кроме того, эти регулируемые каретки (тип D, с ручкой управления) являются коррозионно-стойкими.

* В комплекте с идентификационным номером регулируемого блока (1 или 2)

- 1** без зажимного рычага
- 2** с зажимным рычагом



ТЕХНИЧЕСКАЯ ИНФОРМАЦИЯ

- Дисковые маховики VDN.FP (см. стр. 162)

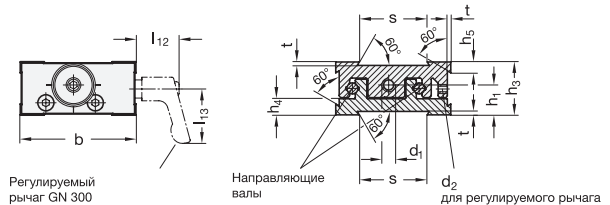
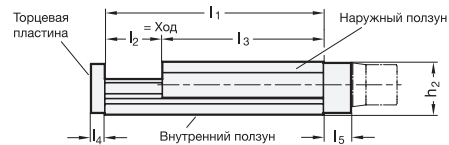

Регулируемый рычаг GN 300

Направляющие валы для регулируемого рычага

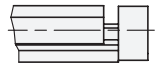
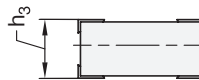

GN 900-S

| Описание | b | l1 - l2 | d1 | d2 | h1 | h2 | h3 | h5 | l3 | l4 | l5 | l12 | s | t | Δ |
|------------------------|-----|---------|---------|-----|------|------|----|-----|-----|----|----|-----|----|-----|------|
| GN 900-50-95-25-S-* | 50 | 95-25 | M6 x 1 | M 4 | 13 | 22,5 | 23 | 4,5 | 70 | 6 | 12 | 36 | 30 | 1,5 | 252 |
| GN 900-50-120-50-S-* | 50 | 120-50 | M6 x 1 | M 4 | 13 | 22,5 | 23 | 4,5 | 70 | 6 | 12 | 36 | 30 | 1,5 | 276 |
| GN 900-50-145-75-S-* | 50 | 145-75 | M6 x 1 | M 4 | 13 | 22,5 | 23 | 4,5 | 70 | 6 | 12 | 36 | 30 | 1,5 | 306 |
| GN 900-50-170-100-S-* | 50 | 170-100 | M6 x 1 | M 4 | 13 | 22,5 | 23 | 4,5 | 70 | 6 | 12 | 36 | 30 | 1,5 | 340 |
| GN 900-80-145-25-S-* | 80 | 145-25 | M8 x 1 | M 5 | 20,5 | 35,5 | 36 | 10 | 120 | 8 | 16 | 25 | 50 | 2 | 950 |
| GN 900-80-170-50-S-* | 80 | 170-50 | M8 x 1 | M 5 | 20,5 | 35,5 | 36 | 10 | 120 | 8 | 16 | 25 | 50 | 2 | 1000 |
| GN 900-80-195-75-S-* | 80 | 195-75 | M8 x 1 | M 5 | 20,5 | 35,5 | 36 | 10 | 120 | 8 | 16 | 25 | 50 | 2 | 1080 |
| GN 900-80-220-100-S-* | 80 | 220-100 | M8 x 1 | M 5 | 20,5 | 35,5 | 36 | 10 | 120 | 8 | 16 | 25 | 50 | 2 | 1250 |
| GN 900-120-185-25-S-* | 120 | 185-25 | M10 x 1 | M 5 | 26,3 | 45 | 46 | 10 | 160 | 10 | 18 | 25 | 80 | 2 | 2500 |
| GN 900-120-210-50-S-* | 120 | 210-50 | M10 x 1 | M 5 | 26,3 | 45 | 46 | 10 | 160 | 10 | 18 | 25 | 80 | 2 | 2785 |
| GN 900-120-235-75-S-* | 120 | 235-75 | M10 x 1 | M 5 | 26,3 | 45 | 46 | 10 | 160 | 10 | 18 | 25 | 80 | 2 | 2952 |
| GN 900-120-260-100-S-* | 120 | 260-100 | M10 x 1 | M 5 | 26,3 | 45 | 46 | 10 | 160 | 10 | 18 | 25 | 80 | 2 | 3457 |

Весовая идентификация № 1

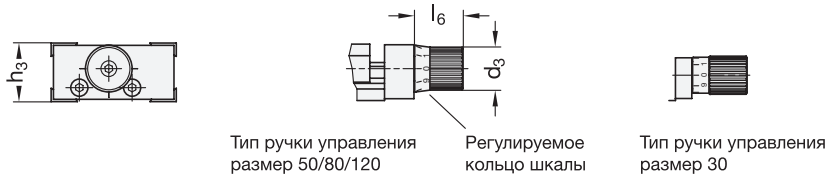

GN 900-D

| Описание | b | l1 - l2 | d1 | d2 | d3 | h1 | h2 | h3 | h4 | h5 | l3 | l4 | l5 | l6 | l12 | s | t | ⚖ |
|------------------------|-----|---------|----------|----|----|------|------|----|------|-----|-----|----|----|----|-----|----|-----|------|
| GN 900-30-50-5-D-1 | 30 | 50-5 | M4 x 0.5 | M3 | 14 | 9.3 | 16 | 17 | 4 | 3 | 45 | 4 | 6 | 20 | - | 16 | 1 | 80 |
| GN 900-30-55-10-D-1 | 30 | 55-10 | M4 x 0.5 | M3 | 14 | 9.3 | 16 | 17 | 4 | 3 | 45 | 4 | 6 | 20 | - | 16 | 1 | 80 |
| GN 900-30-60-15-D-1 | 30 | 60-15 | M4 x 0.5 | M3 | 14 | 9.3 | 16 | 17 | 4 | 3 | 45 | 4 | 6 | 20 | - | 16 | 1 | 85 |
| GN 900-30-65-20-D-1 | 30 | 65-20 | M4 x 0.5 | M3 | 14 | 9.3 | 16 | 17 | 4 | 3 | 45 | 4 | 6 | 20 | - | 16 | 1 | 97 |
| GN 900-50-95-25-D-1 | 50 | 95-25 | M6 x 1 | M4 | 17 | 13 | 22.5 | 23 | 7 | 4.5 | 70 | 6 | 12 | 20 | - | 30 | 1.5 | 300 |
| GN 900-50-120-50-D-1 | 50 | 120-50 | M6 x 1 | M4 | 17 | 13 | 22.5 | 23 | 7 | 4.5 | 70 | 6 | 12 | 20 | - | 30 | 1.5 | 340 |
| GN 900-50-145-75-D-1 | 50 | 145-75 | M6 x 1 | M4 | 17 | 13 | 22.5 | 23 | 7 | 4.5 | 70 | 6 | 12 | 20 | - | 30 | 1.5 | 366 |
| GN 900-50-170-100-D-1 | 50 | 170-100 | M6 x 1 | M4 | 17 | 13 | 22.5 | 23 | 7 | 4.5 | 70 | 6 | 12 | 20 | - | 30 | 1.5 | 400 |
| GN 900-80-145-25-D-1 | 80 | 145-25 | M8 x 1 | M5 | 22 | 20.5 | 35.5 | 36 | 10 | 10 | 120 | 8 | 16 | 24 | - | 50 | 2 | 1060 |
| GN 900-80-170-50-D-1 | 80 | 170-50 | M8 x 1 | M5 | 22 | 20.5 | 35.5 | 36 | 10 | 10 | 120 | 8 | 16 | 24 | - | 50 | 2 | 1100 |
| GN 900-80-195-75-D-1 | 80 | 195-75 | M8 x 1 | M5 | 22 | 20.5 | 35.5 | 36 | 10 | 10 | 120 | 8 | 16 | 24 | - | 50 | 2 | 1220 |
| GN 900-80-220-100-D-1 | 80 | 220-100 | M8 x 1 | M5 | 22 | 20.5 | 35.5 | 36 | 10 | 10 | 120 | 8 | 16 | 24 | - | 50 | 2 | 1300 |
| GN 900-120-185-25-D-1 | 120 | 185-25 | M10 x 1 | M5 | 34 | 26.3 | 45 | 46 | 13.8 | 10 | 160 | 10 | 18 | 34 | - | 80 | 2 | 2800 |
| GN 900-120-210-50-D-1 | 120 | 210-50 | M10 x 1 | M5 | 34 | 26.3 | 45 | 46 | 13.8 | 10 | 160 | 10 | 18 | 34 | - | 80 | 2 | 2950 |
| GN 900-120-235-75-D-1 | 120 | 235-75 | M10 x 1 | M5 | 34 | 26.3 | 45 | 46 | 13.8 | 10 | 160 | 10 | 18 | 34 | - | 80 | 2 | 3118 |
| GN 900-120-260-100-D-1 | 120 | 260-100 | M10 x 1 | M5 | 34 | 26.3 | 45 | 46 | 13.8 | 10 | 160 | 10 | 18 | 34 | - | 80 | 2 | 7000 |
| GN 900-50-95-25-D-2 | 50 | 95-25 | M6 x 1 | M4 | 17 | 13 | 22.5 | 23 | 7 | 4.5 | 70 | 6 | 12 | 20 | 36 | 30 | 1.5 | 220 |
| GN 900-50-120-50-D-2 | 50 | 120-50 | M6 x 1 | M4 | 17 | 13 | 22.5 | 23 | 7 | 4.5 | 70 | 6 | 12 | 20 | 36 | 30 | 1.5 | 360 |
| GN 900-50-145-75-D-2 | 50 | 145-75 | M6 x 1 | M4 | 17 | 13 | 22.5 | 23 | 7 | 4.5 | 70 | 6 | 12 | 20 | 36 | 30 | 1.5 | 400 |
| GN 900-50-170-100-D-2 | 50 | 170-100 | M6 x 1 | M4 | 17 | 13 | 22.5 | 23 | 7 | 4.5 | 70 | 6 | 12 | 20 | 36 | 30 | 1.5 | 430 |
| GN 900-80-145-25-D-2 | 80 | 145-25 | M8 x 1 | M5 | 22 | 20.5 | 35.5 | 36 | 10 | 10 | 120 | 8 | 16 | 24 | 25 | 50 | 2 | 1080 |
| GN 900-80-170-50-D-2 | 80 | 170-50 | M8 x 1 | M5 | 22 | 20.5 | 35.5 | 36 | 10 | 10 | 120 | 8 | 16 | 24 | 25 | 50 | 2 | 1160 |
| GN 900-80-195-75-D-2 | 80 | 195-75 | M8 x 1 | M5 | 22 | 20.5 | 35.5 | 36 | 10 | 10 | 120 | 8 | 16 | 24 | 25 | 50 | 2 | 1250 |
| GN 900-80-220-100-D-2 | 80 | 220-100 | M8 x 1 | M5 | 22 | 20.5 | 35.5 | 36 | 10 | 10 | 120 | 8 | 16 | 24 | 25 | 50 | 2 | 1300 |
| GN 900-120-185-25-D-2 | 120 | 185-25 | M10 x 1 | M5 | 34 | 26.3 | 45 | 46 | 13.8 | 10 | 160 | 10 | 18 | 34 | 25 | 80 | 2 | 2800 |
| GN 900-120-210-50-D-2 | 120 | 210-50 | M10 x 1 | M5 | 34 | 26.3 | 45 | 46 | 13.8 | 10 | 160 | 10 | 18 | 34 | 25 | 80 | 2 | 2900 |
| GN 900-120-235-75-D-2 | 120 | 235-75 | M10 x 1 | M5 | 34 | 26.3 | 45 | 46 | 13.8 | 10 | 160 | 10 | 18 | 34 | 25 | 80 | 2 | 3000 |
| GN 900-120-260-100-D-2 | 120 | 260-100 | M10 x 1 | M5 | 34 | 26.3 | 45 | 46 | 13.8 | 10 | 160 | 10 | 18 | 34 | 25 | 80 | 2 | 3320 |

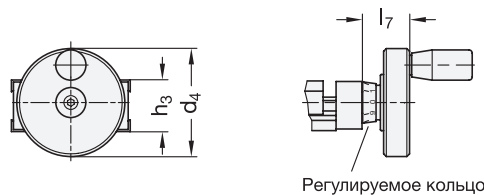

* В комплекте с идентификационным номером регулируемого блока (1 или 2)

- 1 без зажимного рычага
- 2 с зажимным рычагом

GN 900-H

| Описание | b | l1 - l2 | d1 | d2 | d4 | h1 | h2 | h3 | h4 | h5 | l3 | l4 | l5 | l7 | l12 | s | t | ⚖ |
|------------------------|-----|---------|---------|----|-----|------|------|----|------|-----|-----|----|----|----|-----|----|-----|------|
| GN 900-50-95-25-H.* | 50 | 95-25 | M6 x 1 | M4 | 50 | 13 | 22.5 | 23 | 7 | 4.5 | 70 | 6 | 12 | 22 | 36 | 30 | 1.5 | 355 |
| GN 900-50-120-50-H.* | 50 | 120-50 | M6 x 1 | M4 | 50 | 13 | 22.5 | 23 | 7 | 4.5 | 70 | 6 | 12 | 22 | 36 | 30 | 1.5 | 380 |
| GN 900-50-145-75-H.* | 50 | 145-75 | M6 x 1 | M4 | 50 | 13 | 22.5 | 23 | 7 | 4.5 | 70 | 6 | 12 | 22 | 36 | 30 | 1.5 | 421 |
| GN 900-50-170-100-H.* | 50 | 170-100 | M6 x 1 | M4 | 50 | 13 | 22.5 | 23 | 7 | 4.5 | 70 | 6 | 12 | 22 | 36 | 30 | 1.5 | 500 |
| GN 900-80-145-25-H.* | 80 | 145-25 | M8 x 1 | M5 | 80 | 20.5 | 35.5 | 36 | 10 | 10 | 120 | 8 | 16 | 31 | 25 | 50 | 2 | 1200 |
| GN 900-80-170-50-H.* | 80 | 170-50 | M8 x 1 | M5 | 80 | 20.5 | 35.5 | 36 | 10 | 10 | 120 | 8 | 16 | 31 | 25 | 50 | 2 | 1260 |
| GN 900-80-195-75-H.* | 80 | 195-75 | M8 x 1 | M5 | 80 | 20.5 | 35.5 | 36 | 10 | 10 | 120 | 8 | 16 | 31 | 25 | 50 | 2 | 1380 |
| GN 900-80-220-100-H.* | 80 | 220-100 | M8 x 1 | M5 | 80 | 20.5 | 35.5 | 36 | 10 | 10 | 120 | 8 | 16 | 31 | 25 | 50 | 2 | 1500 |
| GN 900-120-185-25-H.* | 120 | 185-25 | M10 x 1 | M5 | 100 | 26.3 | 45 | 46 | 13.8 | 10 | 160 | 10 | 18 | 40 | 25 | 80 | 2 | 3100 |
| GN 900-120-210-50-H.* | 120 | 210-50 | M10 x 1 | M5 | 100 | 26.3 | 45 | 46 | 13.8 | 10 | 160 | 10 | 18 | 40 | 25 | 80 | 2 | 3180 |
| GN 900-120-235-75-H.* | 120 | 235-75 | M10 x 1 | M5 | 100 | 26.3 | 45 | 46 | 13.8 | 10 | 160 | 10 | 18 | 40 | 25 | 80 | 2 | 3400 |
| GN 900-120-260-100-H.* | 120 | 260-100 | M10 x 1 | M5 | 100 | 26.3 | 45 | 46 | 13.8 | 10 | 160 | 10 | 18 | 40 | 25 | 80 | 2 | 3480 |

Весовая идентификация № 1



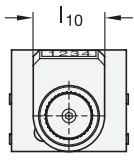

Тип DN
Цифра перед десятичной точкой относится к перемещению в мм

выступает на 3,5 мм размер 50

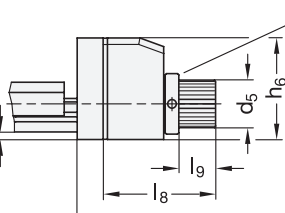

Нулевое положение для индикатора скольжения и положения (стандартный тип)

Установите кольцо для изменения нулевой позиции индикатора положения

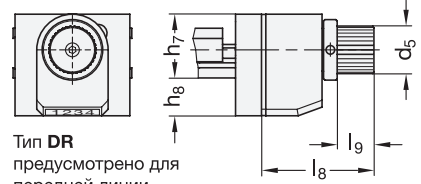

Тип DR
предусмотрено для передней линии по вертикальной структуре ползунка (Z-ось)

GN 900-DN/DR

| Описание | b | l1 - l2 | d1 | d2 | d5 | h1 | h2 | h3 | h4 | h5 | h6 | h7 | h8 | l3 | l4 | l5 | l8 | l9 | l10 | l12 | s | t | △ |
|-------------------------|-----|---------|---------|-----|----|------|------|----|------|-----|----|----|----|-----|----|----|----|----|-----|-----|----|-----|------|
| GN 900-50-95-25-DN-1 | 50 | 95-25 | M6 x 1 | M 4 | 22 | 13 | 22.5 | 23 | 7 | 4.5 | 47 | - | - | 70 | 6 | 12 | 52 | 24 | 33 | - | 30 | 1.5 | 370 |
| GN 900-50-120-50-DN-1 | 50 | 120-50 | M6 x 1 | M 4 | 22 | 13 | 22.5 | 23 | 7 | 4.5 | 47 | - | - | 70 | 6 | 12 | 52 | 24 | 33 | - | 30 | 1.5 | 450 |
| GN 900-50-145-75-DN-1 | 50 | 145-75 | M6 x 1 | M 4 | 22 | 13 | 22.5 | 23 | 7 | 4.5 | 47 | - | - | 70 | 6 | 12 | 52 | 24 | 33 | - | 30 | 1.5 | 500 |
| GN 900-50-170-100-DN-1 | 50 | 170-100 | M6 x 1 | M 4 | 22 | 13 | 22.5 | 23 | 7 | 4.5 | 47 | - | - | 70 | 6 | 12 | 52 | 24 | 33 | - | 30 | 1.5 | 520 |
| GN 900-80-145-25-DN-1 | 80 | 145-25 | M8 x 1 | M 5 | 22 | 20.5 | 35.5 | 36 | 10 | 10 | 51 | - | - | 120 | 8 | 16 | 55 | 27 | 33 | - | 50 | 2 | 1200 |
| GN 900-80-170-50-DN-1 | 80 | 170-50 | M8 x 1 | M 5 | 22 | 20.5 | 35.5 | 36 | 10 | 10 | 51 | - | - | 120 | 8 | 16 | 55 | 27 | 33 | - | 50 | 2 | 1250 |
| GN 900-80-195-75-DN-1 | 80 | 195-75 | M8 x 1 | M 5 | 22 | 20.5 | 35.5 | 36 | 10 | 10 | 51 | - | - | 120 | 8 | 16 | 55 | 27 | 33 | - | 50 | 2 | 1340 |
| GN 900-80-220-100-DN-1 | 80 | 220-100 | M8 x 1 | M 5 | 22 | 20.5 | 35.5 | 36 | 10 | 10 | 51 | - | - | 120 | 8 | 16 | 55 | 27 | 33 | - | 50 | 2 | 1400 |
| GN 900-120-185-25-DN-1 | 120 | 185-25 | M10 x 1 | M 5 | 34 | 26.3 | 45 | 46 | 13.8 | 10 | 57 | - | - | 160 | 10 | 18 | 69 | 41 | 33 | - | 80 | 2 | 3500 |
| GN 900-120-210-50-DN-1 | 120 | 210-50 | M10 x 1 | M 5 | 34 | 26.3 | 45 | 46 | 13.8 | 10 | 57 | - | - | 160 | 10 | 18 | 69 | 41 | 33 | - | 80 | 2 | 3400 |
| GN 900-120-235-75-DN-1 | 120 | 235-75 | M10 x 1 | M 5 | 34 | 26.3 | 45 | 46 | 13.8 | 10 | 57 | - | - | 160 | 10 | 18 | 69 | 41 | 33 | - | 80 | 2 | 3400 |
| GN 900-120-260-100-DN-1 | 120 | 260-100 | M10 x 1 | M 5 | 34 | 26.3 | 45 | 46 | 13.8 | 10 | 57 | - | - | 160 | 10 | 18 | 69 | 41 | 33 | - | 80 | 2 | 3400 |
| GN 900-50-95-25-DR-1 | 50 | 95-25 | M6 x 1 | M 4 | 22 | 13 | 22.5 | 23 | 7 | 4.5 | - | 29 | 18 | 70 | 6 | 12 | 52 | 24 | 33 | - | 30 | 1.5 | 420 |
| GN 900-50-120-50-DR-1 | 50 | 120-50 | M6 x 1 | M 4 | 22 | 13 | 22.5 | 23 | 7 | 4.5 | - | 29 | 18 | 70 | 6 | 12 | 52 | 24 | 33 | - | 30 | 1.5 | 700 |
| GN 900-50-145-75-DR-1 | 50 | 145-75 | M6 x 1 | M 4 | 22 | 13 | 22.5 | 23 | 7 | 4.5 | - | 29 | 18 | 70 | 6 | 12 | 52 | 24 | 33 | - | 30 | 1.5 | 493 |
| GN 900-50-170-100-DR-1 | 50 | 170-100 | M6 x 1 | M 4 | 22 | 13 | 22.5 | 23 | 7 | 4.5 | - | 29 | 18 | 70 | 6 | 12 | 52 | 24 | 33 | - | 30 | 1.5 | 900 |
| GN 900-80-145-25-DR-1 | 80 | 145-25 | M8 x 1 | M 5 | 22 | 20.5 | 35.5 | 36 | 10 | 10 | - | 37 | 10 | 120 | 8 | 16 | 55 | 27 | 33 | - | 50 | 2 | 1180 |
| GN 900-80-170-50-DR-1 | 80 | 170-50 | M8 x 1 | M 5 | 22 | 20.5 | 35.5 | 36 | 10 | 10 | - | 37 | 10 | 120 | 8 | 16 | 55 | 27 | 33 | - | 50 | 2 | 1263 |
| GN 900-80-195-75-DR-1 | 80 | 195-75 | M8 x 1 | M 5 | 22 | 20.5 | 35.5 | 36 | 10 | 10 | - | 37 | 10 | 120 | 8 | 16 | 55 | 27 | 33 | - | 50 | 2 | 1330 |
| GN 900-80-220-100-DR-1 | 80 | 220-100 | M8 x 1 | M 5 | 22 | 20.5 | 35.5 | 36 | 10 | 10 | - | 37 | 10 | 120 | 8 | 16 | 55 | 27 | 33 | - | 50 | 2 | 1415 |
| GN 900-120-185-25-DR-1 | 120 | 185-25 | M10 x 1 | M 5 | 34 | 26.3 | 45 | 46 | 13.8 | 10 | - | 45 | 5 | 160 | 10 | 18 | 69 | 41 | 33 | - | 80 | 2 | 2900 |
| GN 900-120-210-50-DR-1 | 120 | 210-50 | M10 x 1 | M 5 | 34 | 26.3 | 45 | 46 | 13.8 | 10 | - | 45 | 5 | 160 | 10 | 18 | 69 | 41 | 33 | - | 80 | 2 | 3074 |
| GN 900-120-235-75-DR-1 | 120 | 235-75 | M10 x 1 | M 5 | 34 | 26.3 | 45 | 46 | 13.8 | 10 | - | 45 | 5 | 160 | 10 | 18 | 69 | 41 | 33 | - | 80 | 2 | 3240 |
| GN 900-120-260-100-DR-1 | 120 | 260-100 | M10 x 1 | M 5 | 34 | 26.3 | 45 | 46 | 13.8 | 10 | - | 45 | 5 | 160 | 10 | 18 | 69 | 41 | 33 | - | 80 | 2 | 3420 |
| GN 900-50-95-25-DN-2 | 50 | 95-25 | M6 x 1 | M 4 | 22 | 13 | 22.5 | 23 | 7 | 4.5 | 47 | - | - | 70 | 6 | 12 | 52 | 24 | 33 | 36 | 30 | 1.5 | 440 |
| GN 900-50-120-50-DN-2 | 50 | 120-50 | M6 x 1 | M 4 | 22 | 13 | 22.5 | 23 | 7 | 4.5 | 47 | - | - | 70 | 6 | 12 | 52 | 24 | 33 | 36 | 30 | 1.5 | 500 |
| GN 900-50-145-75-DN-2 | 50 | 145-75 | M6 x 1 | M 4 | 22 | 13 | 22.5 | 23 | 7 | 4.5 | 47 | - | - | 70 | 6 | 12 | 52 | 24 | 33 | 36 | 30 | 1.5 | 270 |
| GN 900-50-170-100-DN-2 | 50 | 170-100 | M6 x 1 | M 4 | 22 | 13 | 22.5 | 23 | 7 | 4.5 | 47 | - | - | 70 | 6 | 12 | 52 | 24 | 33 | 36 | 30 | 1.5 | 560 |
| GN 900-80-145-25-DN-2 | 80 | 145-25 | M8 x 1 | M 5 | 22 | 20.5 | 35.5 | 36 | 10 | 10 | 51 | - | - | 120 | 8 | 16 | 55 | 27 | 33 | 25 | 50 | 2 | 1220 |
| GN 900-80-170-50-DN-2 | 80 | 170-50 | M8 x 1 | M 5 | 22 | 20.5 | 35.5 | 36 | 10 | 10 | 51 | - | - | 120 | 8 | 16 | 55 | 27 | 33 | 25 | 50 | 2 | 1280 |
| GN 900-80-195-75-DN-2 | 80 | 195-75 | M8 x 1 | M 5 | 22 | 20.5 | 35.5 | 36 | 10 | 10 | 51 | - | - | 120 | 8 | 16 | 55 | 27 | 33 | 25 | 50 | 2 | 1360 |
| GN 900-80-220-100-DN-2 | 80 | 220-100 | M8 x 1 | M 5 | 22 | 20.5 | 35.5 | 36 | 10 | 10 | 51 | - | - | 120 | 8 | 16 | 55 | 27 | 33 | 25 | 50 | 2 | 1460 |
| GN 900-120-185-25-DN-2 | 120 | 185-25 | M10 x 1 | M 5 | 34 | 26.3 | 45 | 46 | 13.8 | 10 | 57 | - | - | 160 | 10 | 18 | 69 | 41 | 33 | 25 | 80 | 2 | 2900 |
| GN 900-120-210-50-DN-2 | 120 | 210-50 | M10 x 1 | M 5 | 34 | 26.3 | 45 | 46 | 13.8 | 10 | 57 | - | - | 160 | 10 | 18 | 69 | 41 | 33 | 25 | 80 | 2 | 3140 |
| GN 900-120-235-75-DN-2 | 120 | 235-75 | M10 x 1 | M 5 | 34 | 26.3 | 45 | 46 | 13.8 | 10 | 57 | - | - | 160 | 10 | 18 | 69 | 41 | 33 | 25 | 80 | 2 | 3300 |
| GN 900-120-260-100-DN-2 | 120 | 260-100 | M10 x 1 | M 5 | 34 | 26.3 | 45 | 46 | 13.8 | 10 | 57 | - | - | 160 | 10 | 18 | 69 | 41 | 33 | 25 | 80 | 2 | 3500 |
| GN 900-50-95-25-DR-2 | 50 | 95-25 | M6 x 1 | M 4 | 22 | 13 | 22.5 | 23 | 7 | 4.5 | - | 29 | 18 | 70 | 6 | 12 | 52 | 24 | 33 | 36 | 30 | 1.5 | 460 |
| GN 900-50-120-50-DR-2 | 50 | 120-50 | M6 x 1 | M 4 | 22 | 13 | 22.5 | 23 | 7 | 4.5 | - | 29 | 18 | 70 | 6 | 12 | 52 | 24 | 33 | 36 | 30 | 1.5 | 500 |
| GN 900-50-145-75-DR-2 | 50 | 145-75 | M6 x 1 | M 4 | 22 | 13 | 22.5 | 23 | 7 | 4.5 | - | 29 | 18 | 70 | 6 | 12 | 52 | 24 | 33 | 36 | 30 | 1.5 | 540 |
| GN 900-50-170-100-DR-2 | 50 | 170-100 | M6 x 1 | M 4 | 22 | 13 | 22.5 | 23 | 7 | 4.5 | - | 29 | 18 | 70 | 6 | 12 | 52 | 24 | 33 | 36 | 30 | 1.5 | 680 |
| GN 900-80-145-25-DR-2 | 80 | 145-25 | M8 x 1 | M 5 | 22 | 20.5 | 35.5 | 36 | 10 | 10 | - | 37 | 10 | 120 | 8 | 16 | 55 | 27 | 33 | 25 | 50 | 2 | 1200 |
| GN 900-80-170-50-DR-2 | 80 | 170-50 | M8 x 1 | M 5 | 22 | 20.5 | 35.5 | 36 | 10 | 10 | - | 37 | 10 | 120 | 8 | 16 | 55 | 27 | 33 | 25 | 50 | 2 | 1289 |
| GN 900-80-195-75-DR-2 | 80 | 195-75 | M8 x 1 | M 5 | 22 | 20.5 | 35.5 | 36 | 10 | 10 | - | 37 | 10 | 120 | 8 | 16 | 55 | 27 | 33 | 25 | 50 | 2 | 1360 |
| GN 900-80-220-100-DR-2 | 80 | 220-100 | M8 x 1 | M 5 | 22 | 20.5 | 35.5 | 36 | 10 | 10 | - | 37 | 10 | 120 | 8 | 16 | 55 | 27 | 33 | 25 | 50 | 2 | 1444 |
| GN 900-120-185-25-DR-2 | 120 | 185-25 | M10 x 1 | M 5 | 34 | 26.3 | 45 | 46 | 13.8 | 10 | - | 45 | 5 | 160 | 10 | 18 | 69 | 41 | 33 | 25 | 80 | 2 | 2938 |
| GN 900-120-210-50-DR-2 | 120 | 210-50 | M10 x 1 | M 5 | 34 | 26.3 | 45 | 46 | 13.8 | 10 | - | 45 | 5 | 160 | 10 | 18 | 69 | 41 | 33 | 25 | 80 | 2 | 3100 |
| GN 900-120-235-75-DR-2 | 120 | 235-75 | M10 x 1 | M 5 | 34 | 26.3 | 45 | 46 | 13.8 | 10 | - | 45 | 5 | 160 | 10 | 18 | 69 | 41 | 33 | 25 | 80 | 2 | 3273 |
| GN 900-120-260-100-DR-2 | 120 | 260-100 | M10 x 1 | M 5 | 34 | 26.3 | 45 | 46 | 13.8 | 10 | - | 45 | 5 | 160 | 10 | 18 | 69 | 41 | 33 | 25 | 80 | 2 | 3453 |

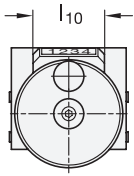

выступает на 3,5 мм размер 50

Тип HN
Цифра перед десятичной точкой относится к перемещению в мм

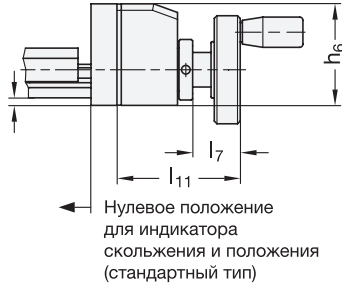

Нулевое положение для индикатора скольжения и положения (стандартный тип)

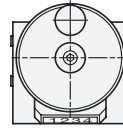

Тип HR
предусмотренный для передней линии видения по вертикальной композиции ползуна (Z-ось)

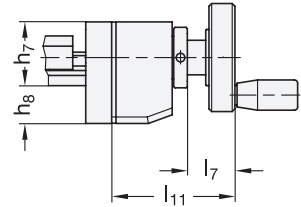

GN 900-HN/HR

| Описание | b | l1 - l2 | d1 | d2 | d4 | h1 | h2 | h3 | h4 | h5 | h6 | h7 | h8 | l3 | l4 | l5 | l6 | l7 | l10 | l11 | l12 | s | t | ⚖ |
|-------------------------|-----|---------|---------|----|-----|------|------|----|------|-----|----|----|----|-----|----|----|----|----|-----|-----|-----|----|-----|------|
| GN 900-50-95-25-HN-1 | 50 | 95-25 | M6 x 1 | M4 | 50 | 13 | 22.5 | 23 | 7 | 4.5 | 47 | - | - | 70 | 6 | 12 | - | 22 | 33 | 57 | - | 30 | 1.5 | 480 |
| GN 900-50-120-50-HN-1 | 50 | 120-50 | M6 x 1 | M4 | 50 | 13 | 22.5 | 23 | 7 | 4.5 | 47 | - | - | 70 | 6 | 12 | - | 22 | 33 | 57 | - | 30 | 1.5 | 500 |
| GN 900-50-145-75-HN-1 | 50 | 145-75 | M6 x 1 | M4 | 50 | 13 | 22.5 | 23 | 7 | 4.5 | 47 | - | - | 70 | 6 | 12 | - | 22 | 33 | 57 | - | 30 | 1.5 | 540 |
| GN 900-50-170-100-HN-1 | 50 | 170-100 | M6 x 1 | M4 | 50 | 13 | 22.5 | 23 | 7 | 4.5 | 47 | - | - | 70 | 6 | 12 | - | 22 | 33 | 57 | - | 30 | 1.5 | 580 |
| GN 900-80-145-25-HN-1 | 80 | 145-25 | M8 x 1 | M5 | 80 | 20.5 | 35.5 | 36 | 10 | 10 | 51 | - | - | 120 | 8 | 16 | - | 31 | 33 | 66 | - | 50 | 2 | 1344 |
| GN 900-80-170-50-HN-1 | 80 | 170-50 | M8 x 1 | M5 | 80 | 20.5 | 35.5 | 36 | 10 | 10 | 51 | - | - | 120 | 8 | 16 | - | 31 | 33 | 66 | - | 50 | 2 | 1350 |
| GN 900-80-195-75-HN-1 | 80 | 195-75 | M8 x 1 | M5 | 80 | 20.5 | 35.5 | 36 | 10 | 10 | 51 | - | - | 120 | 8 | 16 | - | 31 | 33 | 66 | - | 50 | 2 | 1550 |
| GN 900-80-220-100-HN-1 | 80 | 220-100 | M8 x 1 | M5 | 80 | 20.5 | 35.5 | 36 | 10 | 10 | 51 | - | - | 120 | 8 | 16 | - | 31 | 33 | 66 | - | 50 | 2 | 1560 |
| GN 900-120-185-25-HN-1 | 120 | 185-25 | M10 x 1 | M5 | 100 | 26.3 | 45 | 46 | 13.8 | 10 | 57 | - | - | 160 | 10 | 18 | - | 40 | 33 | 75 | - | 80 | 2 | 1835 |
| GN 900-120-210-50-HN-1 | 120 | 210-50 | M10 x 1 | M5 | 100 | 26.3 | 45 | 46 | 13.8 | 10 | 57 | - | - | 160 | 10 | 18 | - | 40 | 33 | 75 | - | 80 | 2 | 2400 |
| GN 900-120-235-75-HN-1 | 120 | 235-75 | M10 x 1 | M5 | 100 | 26.3 | 45 | 46 | 13.8 | 10 | 57 | - | - | 160 | 10 | 18 | - | 40 | 33 | 75 | - | 80 | 2 | 3400 |
| GN 900-120-260-100-HN-1 | 120 | 260-100 | M10 x 1 | M5 | 100 | 26.3 | 45 | 46 | 13.8 | 10 | 57 | - | - | 160 | 10 | 18 | - | 40 | 33 | 75 | - | 80 | 2 | 3660 |
| GN 900-50-95-25-HR-1 | 50 | 95-25 | M6 x 1 | M4 | 50 | 13 | 22.5 | 23 | 7 | 4.5 | - | 29 | 18 | 70 | 6 | 12 | - | 22 | 33 | 57 | - | 30 | 1.5 | 480 |
| GN 900-50-120-50-HR-1 | 50 | 120-50 | M6 x 1 | M4 | 50 | 13 | 22.5 | 23 | 7 | 4.5 | - | 29 | 18 | 70 | 6 | 12 | - | 22 | 33 | 57 | - | 30 | 1.5 | 540 |
| GN 900-50-145-75-HR-1 | 50 | 145-75 | M6 x 1 | M4 | 50 | 13 | 22.5 | 23 | 7 | 4.5 | - | 29 | 18 | 70 | 6 | 12 | - | 22 | 33 | 57 | - | 30 | 1.5 | 550 |
| GN 900-50-170-100-HR-1 | 50 | 170-100 | M6 x 1 | M4 | 50 | 13 | 22.5 | 23 | 7 | 4.5 | - | 29 | 18 | 70 | 6 | 12 | 20 | 22 | 33 | 57 | - | 30 | 1.5 | 570 |
| GN 900-80-145-25-HR-1 | 80 | 145-25 | M8 x 1 | M5 | 80 | 20.5 | 35.5 | 36 | 10 | 10 | - | 37 | 10 | 120 | 8 | 16 | 20 | 31 | 33 | 66 | - | 50 | 2 | 1320 |
| GN 900-80-170-50-HR-1 | 80 | 170-50 | M8 x 1 | M5 | 80 | 20.5 | 35.5 | 36 | 10 | 10 | - | 37 | 10 | 120 | 8 | 16 | 20 | 31 | 33 | 66 | - | 50 | 2 | 1400 |
| GN 900-80-195-75-HR-1 | 80 | 195-75 | M8 x 1 | M5 | 80 | 20.5 | 35.5 | 36 | 10 | 10 | - | 37 | 10 | 120 | 8 | 16 | 20 | 31 | 33 | 66 | - | 50 | 2 | 1500 |
| GN 900-80-220-100-HR-1 | 80 | 220-100 | M8 x 1 | M5 | 80 | 20.5 | 35.5 | 36 | 10 | 10 | - | 37 | 10 | 120 | 8 | 16 | 20 | 31 | 33 | 66 | - | 50 | 2 | 1560 |
| GN 900-120-185-25-HR-1 | 120 | 185-25 | M10 x 1 | M5 | 100 | 26.3 | 45 | 46 | 13.8 | 10 | - | 45 | 5 | 160 | 10 | 18 | 20 | 40 | 33 | 75 | - | 80 | 2 | 3122 |
| GN 900-120-210-50-HR-1 | 120 | 210-50 | M10 x 1 | M5 | 100 | 26.3 | 45 | 46 | 13.8 | 10 | - | 45 | 5 | 160 | 10 | 18 | 20 | 40 | 33 | 75 | - | 80 | 2 | 3300 |
| GN 900-120-235-75-HR-1 | 120 | 235-75 | M10 x 1 | M5 | 100 | 26.3 | 45 | 46 | 13.8 | 10 | - | 45 | 5 | 160 | 10 | 18 | 20 | 40 | 33 | 75 | - | 80 | 2 | 3457 |
| GN 900-120-260-100-HR-1 | 120 | 260-100 | M10 x 1 | M5 | 100 | 26.3 | 45 | 46 | 13.8 | 10 | - | 45 | 5 | 160 | 10 | 18 | 24 | 40 | 33 | 75 | - | 80 | 2 | 3750 |
| GN 900-50-95-25-HN-2 | 50 | 95-25 | M6 x 1 | M4 | 50 | 13 | 22.5 | 23 | 7 | 4.5 | 47 | - | - | 70 | 6 | 12 | - | 22 | 33 | 57 | 36 | 30 | 1.5 | 500 |
| GN 900-50-120-50-HN-2 | 50 | 120-50 | M6 x 1 | M4 | 50 | 13 | 22.5 | 23 | 7 | 4.5 | 47 | - | - | 70 | 6 | 12 | - | 22 | 33 | 57 | 36 | 30 | 1.5 | 550 |
| GN 900-50-145-75-HN-2 | 50 | 145-75 | M6 x 1 | M4 | 50 | 13 | 22.5 | 23 | 7 | 4.5 | 47 | - | - | 70 | 6 | 12 | - | 22 | 33 | 57 | 36 | 30 | 1.5 | 580 |
| GN 900-50-170-100-HN-2 | 50 | 170-100 | M6 x 1 | M4 | 50 | 13 | 22.5 | 23 | 7 | 4.5 | 47 | - | - | 70 | 6 | 12 | - | 22 | 33 | 57 | 36 | 30 | 1.5 | 600 |
| GN 900-80-145-25-HN-2 | 80 | 145-25 | M8 x 1 | M5 | 80 | 20.5 | 35.5 | 36 | 10 | 10 | 51 | - | - | 120 | 8 | 16 | - | 31 | 33 | 66 | 25 | 50 | 2 | 1100 |
| GN 900-80-170-50-HN-2 | 80 | 170-50 | M8 x 1 | M5 | 80 | 20.5 | 35.5 | 36 | 10 | 10 | 51 | - | - | 120 | 8 | 16 | - | 31 | 33 | 66 | 25 | 50 | 2 | 1460 |
| GN 900-80-195-75-HN-2 | 80 | 195-75 | M8 x 1 | M5 | 80 | 20.5 | 35.5 | 36 | 10 | 10 | 51 | - | - | 120 | 8 | 16 | - | 31 | 33 | 66 | 25 | 50 | 2 | 1520 |
| GN 900-80-220-100-HN-2 | 80 | 220-100 | M8 x 1 | M5 | 80 | 20.5 | 35.5 | 36 | 10 | 10 | 51 | - | - | 120 | 8 | 16 | - | 31 | 33 | 66 | 25 | 50 | 2 | 1600 |
| GN 900-120-185-25-HN-2 | 120 | 185-25 | M10 x 1 | M5 | 100 | 26.3 | 45 | 46 | 13.8 | 10 | 57 | - | - | 160 | 10 | 18 | - | 40 | 33 | 75 | 25 | 80 | 2 | 3150 |
| GN 900-120-210-50-HN-2 | 120 | 210-50 | M10 x 1 | M5 | 100 | 26.3 | 45 | 46 | 13.8 | 10 | 57 | - | - | 160 | 10 | 18 | - | 40 | 33 | 75 | 25 | 80 | 2 | 3330 |
| GN 900-120-235-75-HN-2 | 120 | 235-75 | M10 x 1 | M5 | 100 | 26.3 | 45 | 46 | 13.8 | 10 | 57 | - | - | 160 | 10 | 18 | - | 40 | 33 | 75 | 25 | 80 | 2 | 3500 |
| GN 900-120-260-100-HN-2 | 120 | 260-100 | M10 x 1 | M5 | 100 | 26.3 | 45 | 46 | 13.8 | 10 | 57 | - | - | 160 | 10 | 18 | - | 40 | 33 | 75 | 25 | 80 | 2 | 3800 |
| GN 900-50-95-25-HR-2 | 50 | 95-25 | M6 x 1 | M4 | 50 | 13 | 22.5 | 23 | 7 | 4.5 | - | 29 | 18 | 70 | 6 | 12 | - | 22 | 33 | 57 | 36 | 30 | 1.5 | 510 |
| GN 900-50-120-50-HR-2 | 50 | 120-50 | M6 x 1 | M4 | 50 | 13 | 22.5 | 23 | 7 | 4.5 | - | 29 | 18 | 70 | 6 | 12 | - | 22 | 33 | 57 | 36 | 30 | 1.5 | 560 |
| GN 900-50-145-75-HR-2 | 50 | 145-75 | M6 x 1 | M4 | 50 | 13 | 22.5 | 23 | 7 | 4.5 | - | 29 | 18 | 70 | 6 | 12 | - | 22 | 33 | 57 | 36 | 30 | 1.5 | 580 |
| GN 900-50-170-100-HR-2 | 50 | 170-100 | M6 x 1 | M4 | 50 | 13 | 22.5 | 23 | 7 | 4.5 | - | 29 | 18 | 70 | 6 | 12 | - | 22 | 33 | 57 | 36 | 30 | 1.5 | 620 |
| GN 900-80-145-25-HR-2 | 80 | 145-25 | M8 x 1 | M5 | 80 | 20.5 | 35.5 | 36 | 10 | 10 | - | 37 | 10 | 120 | 8 | 16 | - | 31 | 33 | 66 | 25 | 50 | 2 | 1340 |
| GN 900-80-170-50-HR-2 | 80 | 170-50 | M8 x 1 | M5 | 80 | 20.5 | 35.5 | 36 | 10 | 10 | - | 37 | 10 | 120 | 8 | 16 | - | 31 | 33 | 66 | 25 | 50 | 2 | 140 |
| GN 900-80-195-75-HR-2 | 80 | 195-75 | M8 x 1 | M5 | 80 | 20.5 | 35.5 | 36 | 10 | 10 | - | 37 | 10 | 120 | 8 | 16 | - | 31 | 33 | 66 | 25 | 50 | 2 | 1500 |
| GN 900-80-220-100-HR-2 | 80 | 220-100 | M8 x 1 | M5 | 80 | 20.5 | 35.5 | 36 | 10 | 10 | - | 37 | 10 | 120 | 8 | 16 | 20 | 31 | 33 | 66 | 25 | 50 | 2 | 1600 |
| GN 900-120-185-25-HR-2 | 120 | 185-25 | M10 x 1 | M5 | 100 | 26.3 | 45 | 46 | 13.8 | 10 | - | 45 | 5 | 160 | 10 | 18 | 20 | 40 | 33 | 75 | 25 | 80 | 2 | 3140 |
| GN 900-120-210-50-HR-2 | 120 | 210-50 | M10 x 1 | M5 | 100 | 26.3 | 45 | 46 | 13.8 | 10 | - | 45 | 5 | 160 | 10 | 18 | 20 | 40 | 33 | 75 | 25 | 80 | 2 | 3320 |
| GN 900-120-235-75-HR-2 | 120 | 235-75 | M10 x 1 | M5 | 100 | 26.3 | 45 | 46 | 13.8 | 10 | - | 45 | 5 | 160 | 10 | 18 | 20 | 40 | 33 | 75 | 25 | 80 | 2 | 3500 |
| GN 900-120-260-100-HR-2 | 120 | 260-100 | M10 x 1 | M5 | 100 | 26.3 | 45 | 46 | 13.8 | 10 | - | 45 | 5 | 160 | 10 | 18 | 24 | 40 | 33 | 75 | 25 | 80 | 2 | 3660 |

